LEGENDA CARTA USO DEL SUOLO

I Livello	II Livello	III Livello	IV Livello
1 Superfici artificiali			
	1.1 Insediamento residenziale		
		1.1.1 Continuo residenziale	
			1.1.1.1 Tessuto residenziale continuo, antico e denso
			1.1.1.2 Tessuto residenziale continuo, denso più recente, basso
			1.1.1.3 Tessuto residenziale continuo, denso più recente, alto
		1.1.2 Insediamento discontinuo	
			1.1.2.1 Tessuto residenziale discontinuo
			1.1.2.2 Tessuto residenziale rado e nucleiformi
			1.1.2.3 Tessuto residenziale sparso
	1.2 Insediamento produttivo, servizi generali pubblici e privati, cliniche e delle reti infrastrutturali		
		1.2.1 Insediamento industriale, commerciale e dei grandi impianti di servizi	
			1.2.1.1 Insediamento industriale o artigianale con annessi uffici
			1.2.1.2 Insediamento commerciale
			1.2.1.3 Insediamento dei grandi impianti di servizi pubblici e privati
			1.2.1.4 Insediamenti ospedalieri
			1.2.1.5 Insediamenti degli impianti tecnologici
			1.2.1.6 Insediamenti produttivi agricoli
			1.2.1.7 Insediamenti in disuso
		1.2.2 Reti ed aree infrastrutturali	
			1.2.2.1 Reti stradali e spazi accessori (svincoli, stazioni di servizio, aree di parcheggio, ecc)
			1.2.2.2 Reti ferroviarie comprese le superfici annesse
			1.2.2.3 Grandi impianti di concentramento e smistamento merci
			1.2.2.4 Aree per impianti delle telecomunicazioni
			1.2.2.5 Reti ed aree per le distribuzione, la produzione e il trasporto dell'energia
		1.2.3 Aree portuali	
		1.2.4 Aree aeroportuali ed eliporti	
	1.3 Aree estrattive, discariche e cantieri		
		1.3.1 Aree estrattive	
		1.3.2 Discariche e depositi di rottami	
			1.3.2.1 Discariche
			1.3.2.2 Depositi di rottami a cielo aperto, cimiteri di autoveicoli
		1.3.3 Cantieri	
			1.3.3.1 Cantieri, spazi in costruzione e scavi
			1.3.3.2 Siti rimanenziali ed artificiali
	1.4 Aree verdi urbanizzate		
		1.4.1 Aree verdi urbane	
		1.4.2 Aree ricreative e sportive	
			1.4.2.1 Campeggi, strutture turistiche ricettive a margine(verde)
			1.4.2.2 Aree sportive (calcio, atletica, tennis, piscine, golf, ecc)
			1.4.2.3 Parchi di divertimento (acquapark, zoosafari e simili)
			1.4.2.4 Aree archeologiche
		1.4.3 Cimiteri	
2 Superfici agricole utilizzate	2.1 Seminativi		
		2.1.1 Seminativi in aree non irrigue	
			2.1.1.1 Colture erbacee in pieno campo, in serra e sotto plastica in aree non irrigue
		2.1.2 Seminativi in aree irrigue	
			2.1.2.1 Seminativi semplici in aree irrigue
			2.1.2.3 Colture erbacee in pieno campo, in serra e sotto plastica in aree irrigue
	2.2 Colture permanenti		
		2.2.1 Vigneti	
		2.2.3 Frutteti e frutti minori	
		2.2.3 Oliveti	
		2.2.4 Altre colture permanenti	
	2.3 Prati stabili (foraggere permanenti)		
		2.3.1 Superfici a copertura erbacea densa	
	2.4 Zone agricole eterogenee		
		2.4.1 Colture temporanee associate a colture permanenti	
		2.4.2 Sistemi colturali e particellari complessi	
		2.4.3 Aree prevalentemente occupate da colture agricole con presenza di spazi naturali	
		2.4.4 Aree agroforestali	
3 Superfici boscate ed ambienti seminaturali	3.1 Aree boscate		
		3.1.1 Boschi di latifoglie	
		3.1.2 Boschi di conifere	
		3.1.3 Boschi misti di conifere e latifoglie	
		3.1.4 Prati alberati e pascoli alberati	
	3.2 Ambienti caratterizzati da vegetazione arbustiva e/o erbacea in evoluzione naturale		
		3.2.1 Aree a pascolo naturale, praterie, incolti	
		3.2.2 Cespuglietti e arbusteti	
		3.2.3 Aree a vegetazione sclerofilla	
		3.2.4 Aree a vegetazione arbustiva e arborea in evoluzione	
			3.2.4.1 Aree a rinaturalizzazione naturale
			3.2.4.2 Aree a rinaturalizzazione artificiale (rimboschimenti realizzati con interventi diretti)(aree di recreazione)
	3.3 Zone aperte con vegetazione rada o assente		
		3.3.1 Spiagge, dune e sabbie	
		3.3.2 Rocce nude, falesie, affioramenti	
		3.3.3 Aree con vegetazione rada	
		3.3.4 Aree interessate da incendi o da altri eventi dannosi	
4 Ambiente umido	4.1 Zone umide interne		
		4.1.1 Paludi interne	
	4.2 Zone umide marittime		
		4.2.1 Paludi salmastre	
		4.2.2 Saline	
		4.2.3 Zone intertidali marine	
5 Ambiente delle acque	5.1 Acque continentali		
		5.1.1 Corsi d'acqua, canali e idrovie	
			5.1.1.1 Fiumi, torrenti e fiumi
			5.1.1.2 Canali e idrovie
		5.1.2 Bacini d'acqua	
			5.1.2.1 Bacini senza manifesta utilizzazione produttiva
			5.1.2.2 Bacini con prevalente utilizzazione per usi irrigui
			5.1.2.3 Acquacolture
	5.2 Acque marittime		
		5.2.1 Lagune, laghi e stagni costieri	
		5.2.2 Canali	

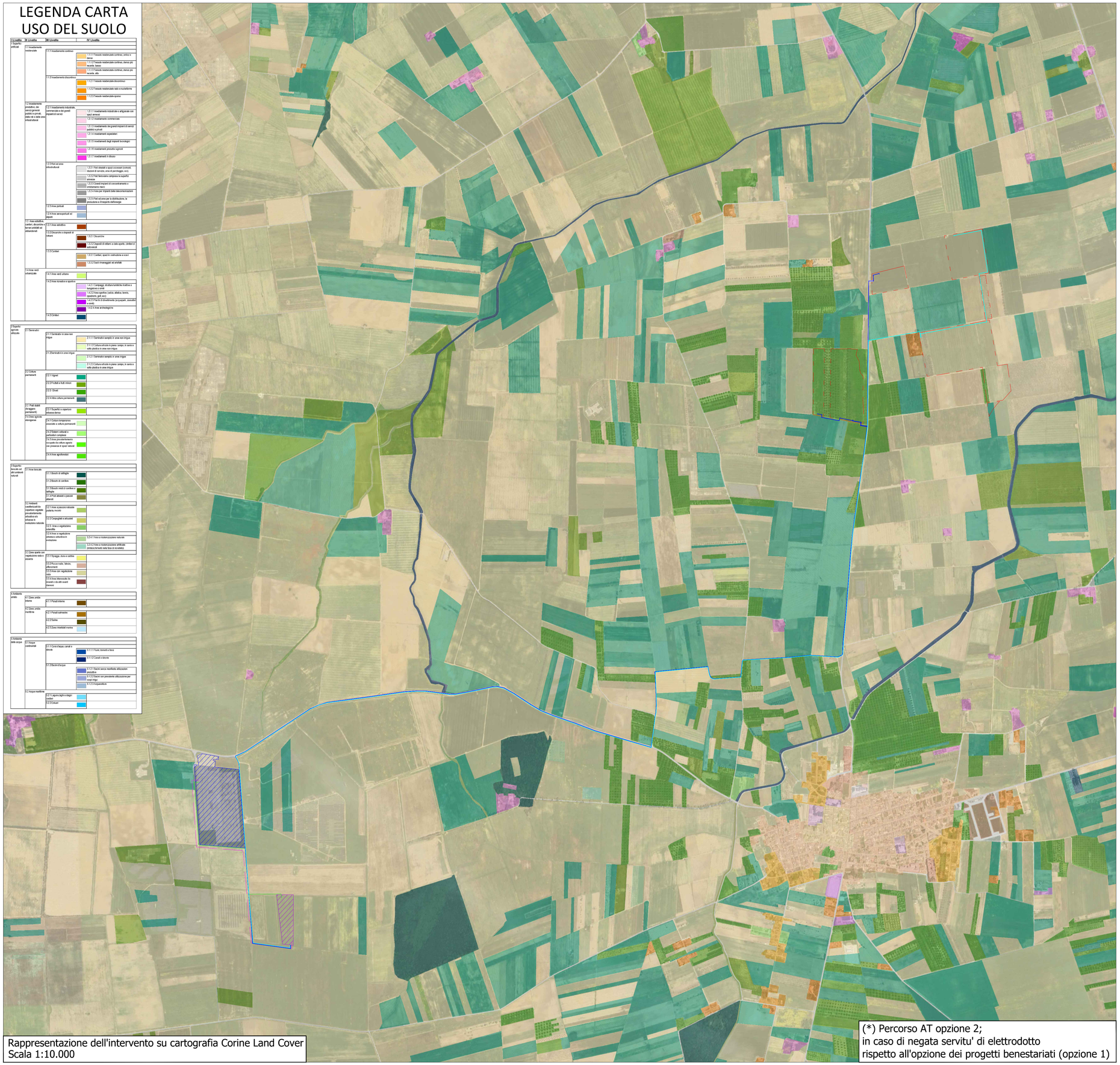

Rappresentazione dell'intervento su cartografia Corine Land Cover
Scala 1:10.000

(*) Percorso AT opzione 2;
in caso di negata servitu' di elettrodotto
rispetto all'opzione dei progetti benestariati (opzione 1)

LEGENDA ELEMENTI DI IMPIANTO	
- - - -	Limite di proprietà catastale
	Cavidotto MT di utenza alla sottostazione di utenza sub campi 2-3
	Cavidotto MT di utenza alla sottostazione di utenza sub campi 1-4-5
	Cavidotto AT da Stazione di elevazione utente fino a Stazione Elettrica opzione 1
	Cavidotto AT da Stazione di elevazione utente fino a Stazione Elettrica opzione 2(*)
	Stazione di elevazione Utente 30/150 kV
	Stazione Elettrica 150/380 kV

Dettaglio Vista
Scala 1:500.000

REGIONE PUGLIA
PROVINCIA DI BRINDISI
COMUNE DI BRINDISI

Progetto di un impianto Agrivoltaico da 19,99 Mw integrato da un sistema di accumulo da 15 Mw e potenza di immissione pari a 18,714 Mw, ubicato in agro di Brindisi, connesso alla Stazione Elettrica denominata "Brindisi Sud" tramite Stazione di elevazione utente.

TITOLO: Rappresentazione dell'intervento su cartografia Corine Land Cover

CODICE ELABORATO: Elab. 23

SCALA: -----

DATA	MOTIVO REVISIONE	REDATTO	APPROVATO
10.05.2024	--	ING. CIRACI'	N/A

SOCIETÀ DI INGEGNERIA:
LUCON Srl
Sede Legale:Via Don Lorenzo Milani 27
San Vito dei Normanni (BR) - 72019
C.F./P.IVA 01885000768

PROGETTISTA:
ING. FRANCESCO CIRACI'
Studio di Ingegneria di Ciraci Francesco,
Sede legale: San Lorenzo n. 2
Ceglie Messapica (Br), 72013

COMMITTENTE:
TUTURANO SOLAR PARK s.r.l.
C.F./P.IVA 02729370748
Città San Vito dei Normanni CAP 72019
Via Antonio Francavilla, n. 6
e-mail: tuturanosolarpark@pec.it

Sede Legale:Via Don Lorenzo Milani 27
San Vito dei Normanni (BR) - 72019
C.F./P.IVA 01885000768
cell: +39 345 363 6594
mail: luconsrl@pec.com