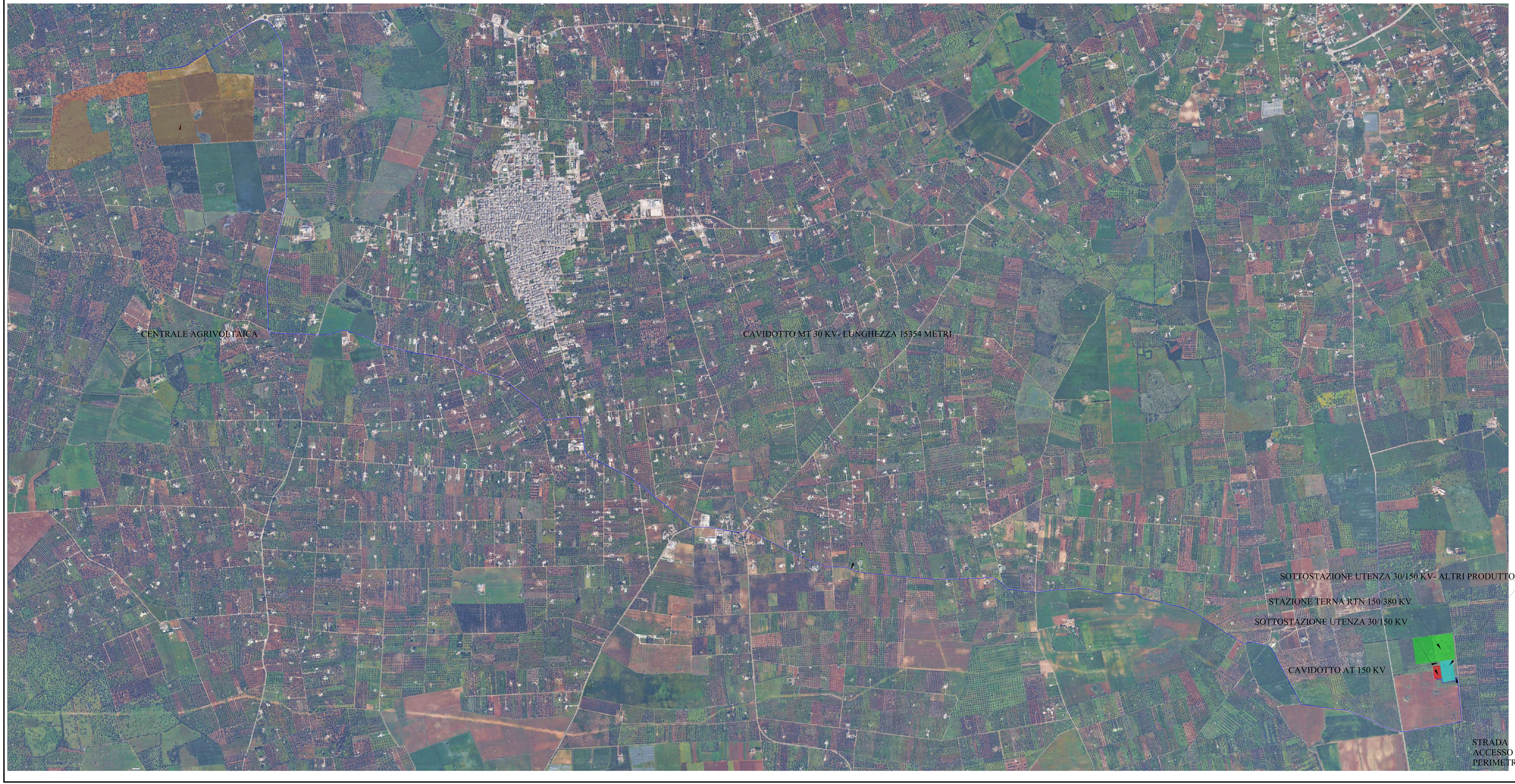

Nota bene:
l'area rappresentata relativa alla centrale agrivoltaica è comprensiva delle aree occupate dalle piante utili alla mitigazione e dal parco botanico previsto in progetto

REGIONE PUGLIA
PROVINCIA DI BRINDISI
COMUNE DI CEGLIE MESSAPICA

Progetto: SPV 39 Impianto Agrivoltaico ubicato nell'agro del Comune di Ceglie Messapica (Br), su terreni censiti nel N.C.T. di Ceglie Messapica come da tabella riportata a destra.

Potenza in fm della connessione 45 MW;
Potenza di Picco della Can.le Agrivoltaica 50.4 Mw
Cod. Rint. da Definire a Cura di Terna S.p.A. 202402966

Foglio	Particella	Superficie (mq)	Uso
174	5	2.000	Seminativo
174	6	2.000	Seminativo
174	7	2.000	Seminativo
174	8	2.000	Seminativo
174