- larghezza accesso: 4.00 metri,
- altezza : passaggio a cielo libero;
- raggio di volta 13.00 metri
- pendenza non superiore al 10% (passaggio orizzontale);
- Resistenza al carico superiore a 20 tonnellate (8 sull'asse anteriore, 12 sull'asse posteriore, passo 4 m).

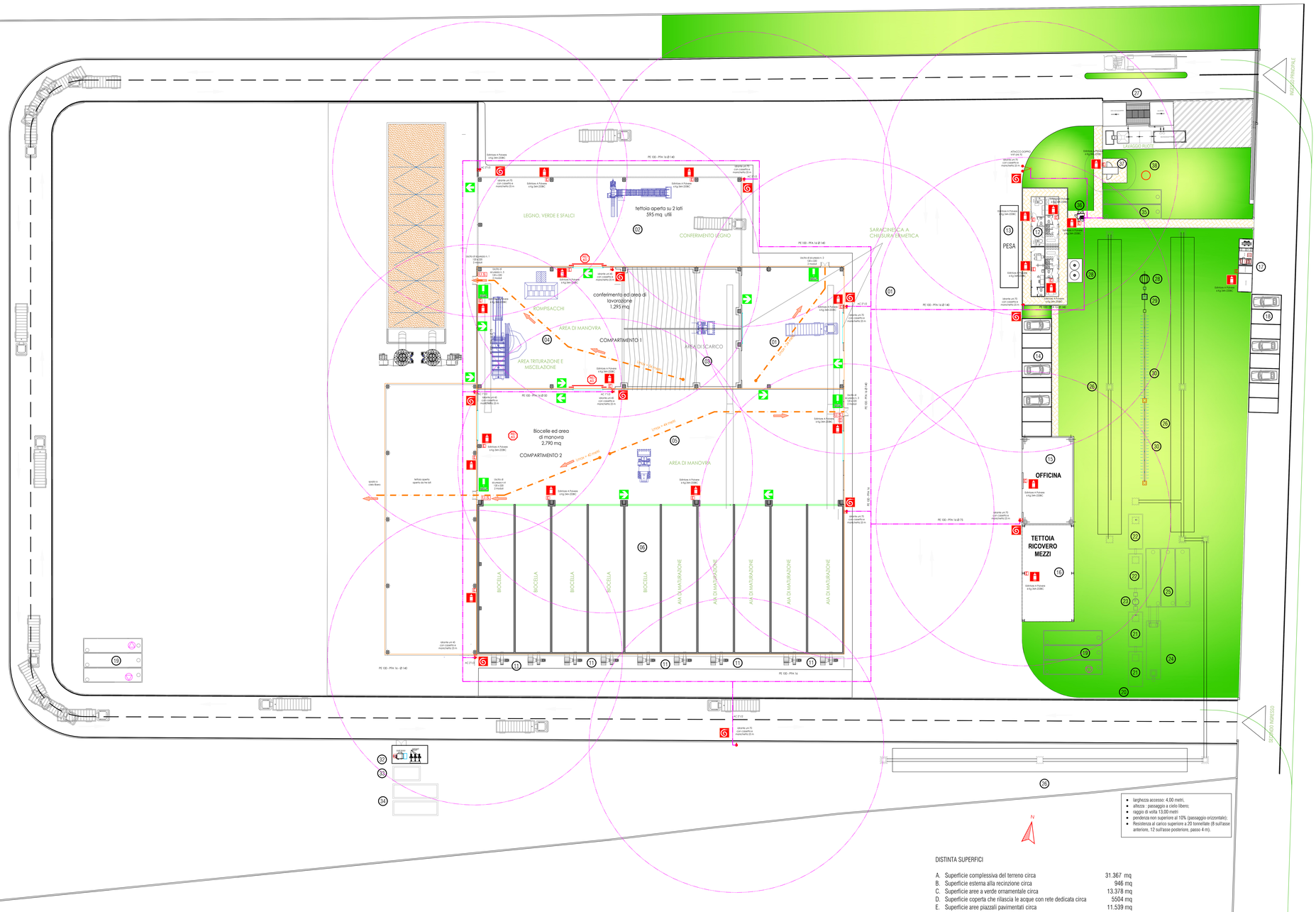

- larghezza accesso: 4.00 metri,
- altezza : passaggio a cielo libero;
- raggio di volta 13.00 metri
- pendenza non superiore al 10% (passaggio orizzontale);
- Resistenza al carico superiore a 20 tonnellate (8 sull'asse anteriore, 12 sull'asse posteriore, passo 4 m).

DISTINTA SUPERFICI

A.	Superficie complessiva del terreno circa	31.367 mq
B.	Superficie esterna alla recinzione circa	946 mq
C.	Superficie aree a verde ornamentale circa	13.378 mq
D.	Superficie coperta che rilascia le acque con rete dedicata circa	5504 mq
E.	Superficie aree piazzali pavimentati circa	11.539 mq

LEGENDA

01 - area di conferimento;
02 - area di conferimento legno e stalci ;
03 - area di carico;
04 - area di triturazione e miscelazione;
05 - area di manovra zona biocelle digestione aerobica;
06 - biocelle digestione aerobica;
07 - aia di maturazione;
08 - insacchettamento;
09 - biofiltro;
10 - scrubbers;
11 - estrattori aria;
12 - uffici e sala pesa e servizi assistenziali;
13 - pesa a bilico;
14 - parcheggi;
15 - officina manutenzioni;
16 - ricovero mezzi;
17 - cabina elettrica;
18 - parcheggi esterni;
19 - vasche d'accumulo delle acque piovialri dai lastricati solari;
20 - pozzetto sostrmatore co stramazzo;
21 - vasche accumulo acque di prima pioggia;
22 - vasche d'accumulo vasche di prima pioggia trattate per il riutilizzo;
23 - impianto disoleatura acque di prima pioggia;
24 - impianto trattamento in continuo acque di seconda pioggia;
25 - vasche d'accumulo delle acque di seconda pioggia per il riutilizzo;
26 - trincea drenante attestata in zona anidra;
27 - impianto lavaggio ruote;
28 - fossa Imhoff;
29 - pozzetto di cacciata;
30 - trincea sub irrigazione;
31 - riserva idrica da autoclaveare AOP, n. 2 serbatoio da 5000 lt.
32 - Locale tecnico impianto trattamento percolati;
33 - vasca stramazzo ed equilibratura percolati 18.8 mc;
34 - vasca raccolta percolati 40 mc;
35 - riserva idrica antincendio;
36 - gruppo di spinta antincendio;
37 - gruppo elettrogeno silenziato.
38 - pozzo per esclusivo utilizzo antincendio.

CATEGORIA	SIMBOLO FIGURATO	DEFINIZIONE
ELEMENTI DISTINTIVI E RELATIVE ADEFLUAE		Porte residenze ad fuoco
NOTE: Quando trattasi di elementi costruttivi realizzati in fuoco secondo le ordinarie prescrizioni tecniche indicate in circ. 91, 92 e 93 vuoi 2 ordine, bastano accorgimenti ed quanti pitto		
DISTANZIAMENTI	2m	Distanza di sicurezza esterna
	2m	Distanza di sicurezza interna
	2m	Distanza di sicurezza protezione
SISTEMI DI VIE D'USCITA*		PERCORSO DI USCITA*
		→ verso l'alto
		→ orizzontale
		→ verso il basso
ESTINTORI		Estintore portatile
		Estintore carrellato
12 V DC	Illuminaz.di emergenza con indicazione del uscita	Neon/alt MANIGLIONE ANTIPANICO
	Tipologia di resistenza al fuoco	

CATEGORIA	SIMBOLO FIGURATO	DEFINIZIONE
SISTEMI ANTINCENDIO IDRICI	Idrante	Naspo
	Idrante	Idrante a muro UNI 45mm/70mm con 1 bocchettone di 70mm
		Idrante soffiaudo
		Idrante sopraaudo
		Attacco per autopompa singolo e doppio
NOTE: Simbol segna indicate accanto ad attacco & idrante delle linee ed 2 turnaro ne muffole		
pulsante allarme		Impianto di allarme
	Campana allarme antincendio	
SISTEMI DI SEGNALAZIONE E RILEVAZIONE		Impianto automatico di rivelazione d'incendio
		Impianto allarme di fumi e di gas
	C.E.R.	Centralina di rilevazione allarmi
NOTE: TV di'allarme delle circuitaria dovrà comparire 1 dotato dal fgo del ambiente		
IMPIANTI FISSI DI ESTRAZIONE		Ad affrazione automatica
		Ad affrazione manuale
NOTE: ad'allarme delle circuitaria e del quadrio dovranno essere posti i dotato dell'ambiente antiquate		

sistema di rilevazione lineare di fumo analogico/interativo

- cartello uscita di sicurezza
- cartello generico direzione uscita
- cartello posizione pulsante allarme
- cartello posizione estintore
- cartello posizione idrante antincendio
- cartello posizione pulsante di sgancio energia elettrica

PROVINCIA DI BRINDISI | COMUNE DI MESAGNE | REGIONE PUGLIA

Progetto

PROGETTO PER LA REALIZZAZIONE DI UN IMPIANTO PER LA PRODUZIONE DI AMMENDANTE COMPOSTATO MISTO, SECONDO I PRINCIPI DELL'AUTOSUFFICIENZA E PROSSIMITA' NELLA GESTIONE DEI RIFIUTI

Istanza di avvio del Procedimento Autorizzativo Unico Regionale ai sensi dell'art. 27-bis del D.Lgs. 152/2006 e ss.mm.ii

Documento

PLANIMETRIA GENERALE ANTINCENDIO

Tavola n. 18

Grad. 1:200

Progettazione

Interprogetti srls
Arch.Savino Martucci
Ing.Dino Distinto
collaborazione:
Jon Xavier Morris

SIRIO PROGETTI SAS
Dott Geol Giuseppe Masillo
Dott.Agronomo Ed Forestale DINO SCARAMUZZINO
Dott.ssa Biol.Arianna Messina

Firmato digitalmente da SAVINO MARTUCCI C=IT

MASILLO GIUSEPPE
C=IT
O=SIRIO PROGETTI SAS
2022.10.19 22:22 UTC

Commissionario

econova
Servizi per l'ambiente

Rev.	Data Revisione	Descrizione Revisione	Redatto	Controllato	Approvato