PROVINCIA DI BRINDISI | COMUNE DI MESAGNE | REGIONE PUGLIA

Progetto

PROGETTO PER LA REALIZZAZIONE DI UN IMPIANTO PER LA PRODUZIONE DI AMMENDANTE COMPOSTATO MISTO, SECONDO I PRINCIPI DELL'AUTOSUFFICIENZA E PROSSIMITA' NELLA GESTIONE DEI RIFIUTI

Istanza di avvio del Procedimento Autorizzativo Unico Regionale ai sensi dell'art. 27-bis del D.Lgs. 152/2006 e ss.mm.ii

Documento

VINCOLI DEL PPTR
AMBITI DI PAESAGGIO, USO DEL SUOLO E INQUADRAMENTO SU ORTOFOTO

Tavola n. 01/C

Scala 1:25.000 1:150.000

Progettazione

Interprogetti srls
Arch.Savino Martucci
Ing.Dino Distinto
collaborazione:
Jon Xavier Morris

SIRIO PROGETTI SAS
Dott.Geol.Giuseppe Masillo
Dott.Arch.Alfredo Masillo
Dott.ssa.Biol.Arianna Messina

Firmato digitalmente da MARTUCCI SAVINO C: IT

MASILLO GIUSEPPE 03.10 2020 17:59:23 UTC

Committente

econova Servizi per l'ambiente

Rev.:	Data Revisione	Descrizione Revisione	Redatto	Controllato	Approvato
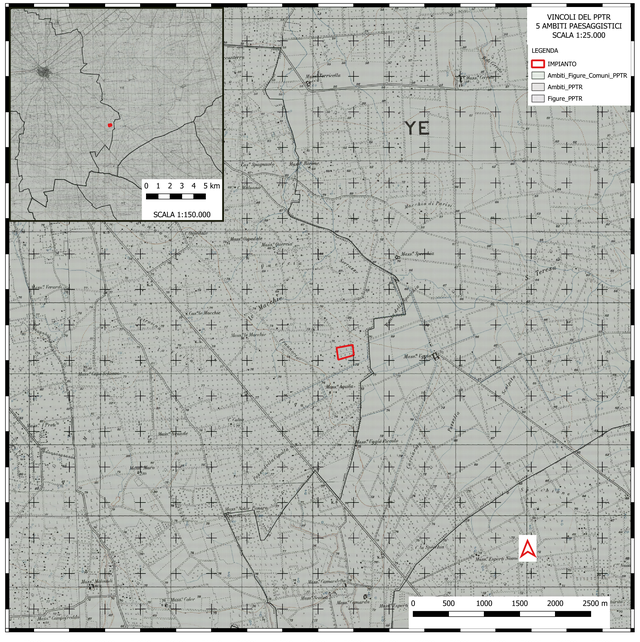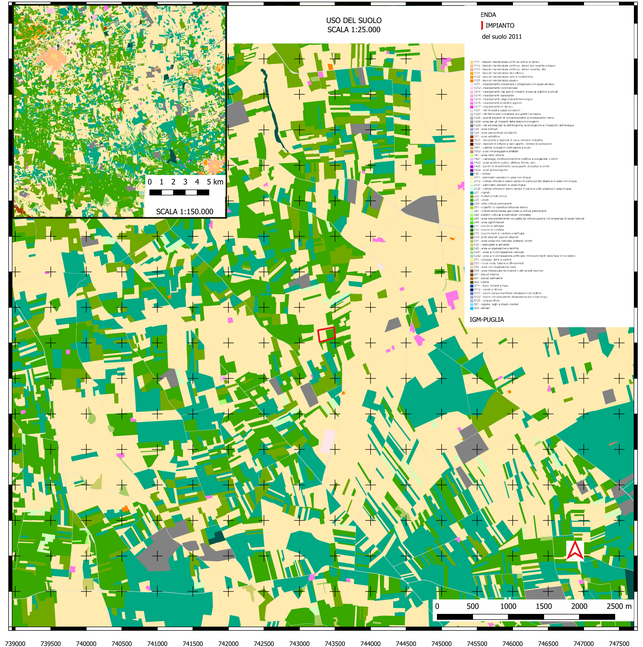
Firmato digitalmente da DISTINTO DINO
Data: 03/10/2020 15:04:25