PROVINCIA DI BRINDISI - p_br - REG_UFFICIALE - 0004758 - Ingresso - 09/02/2024 - 08:51

1

Sistema Informativo Territoriale - Regione Puglia -- 07/02/2024

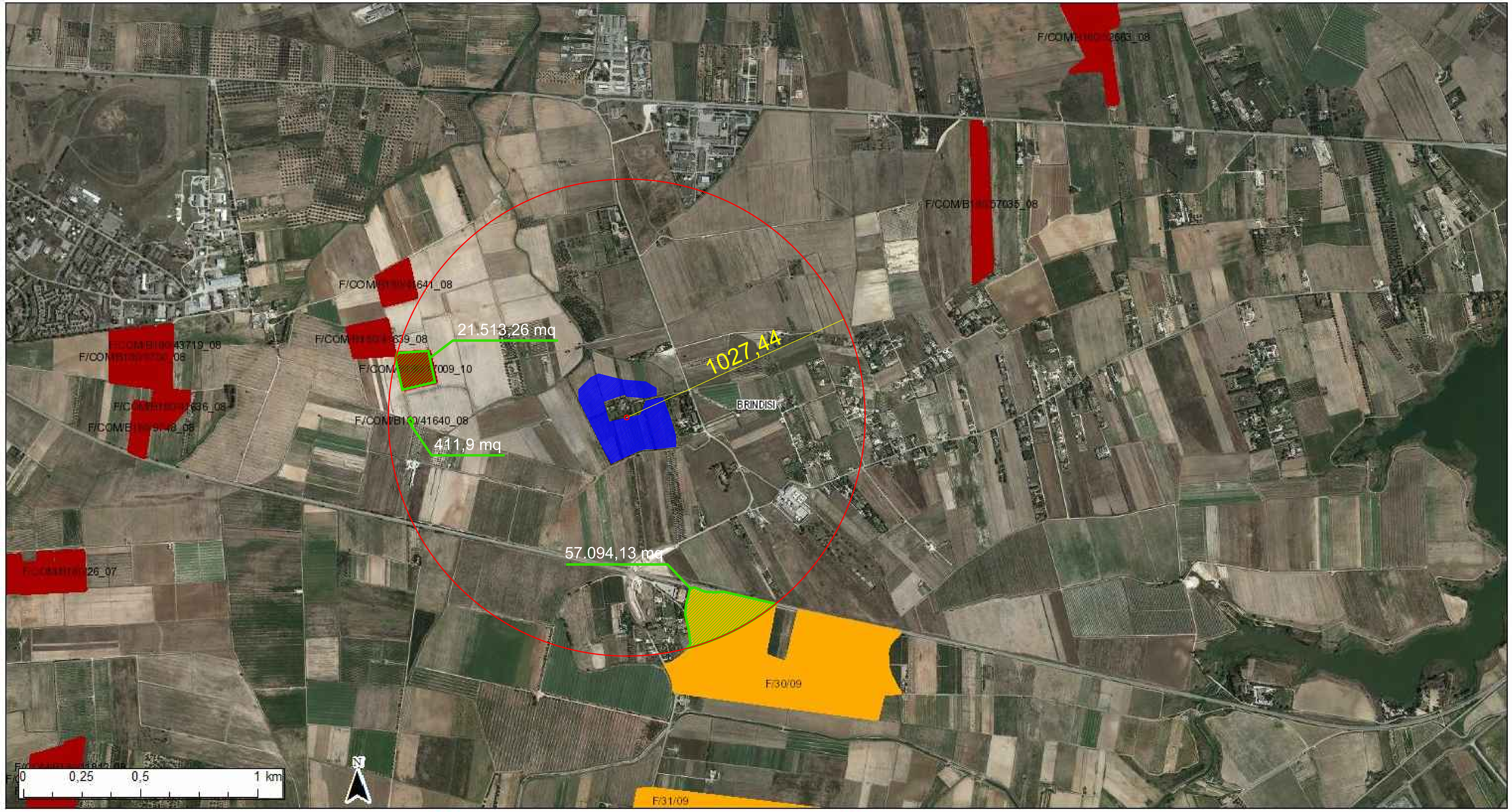

Confini Comunali	Impianto cantierizzato
Impianto realizzato	Impianto con iter di autorizzazione unica chiuso positivamente
Impianto cantierizzato	Impianto con valutazione ambientale chiusa positivamente
Impianto con iter di autorizzazione unica chiuso positivamente	Impianto realizzato
Impianto con valutazione ambientale chiusa positivamente	Impianto cantierizzato
Impianto realizzato	Impianto con iter di autorizzazione unica chiuso positivamente

Impianto con valutazione ambientale chiusa positivamente

AREA IMPIANTO

AREA ALTRI IMPIANTI FTV INTERNI AL R_{AVA}

Ortofoto: riprese AGEA 2019

GRAFICO CALCOLO ANALITICO BARICENTRO

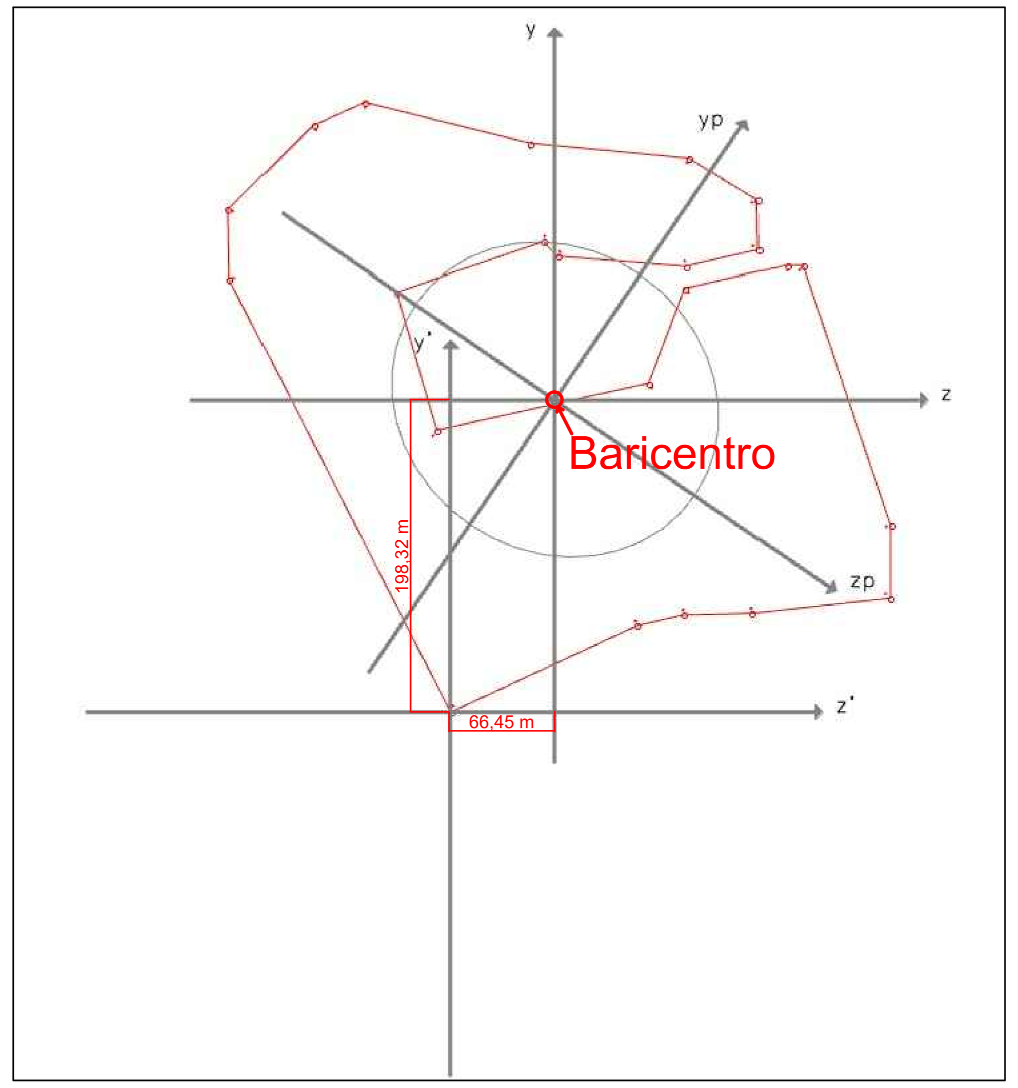

"BRINDISI GENTILE"

REV.	DESCRIZIONE E REVISIONE	Sigla	Data	Firma
2	ISTANZA DI VALUTAZIONE DI IMPATTO AMBIENTALE	MR	03/23	
1	Assoggettato a VIA con Provvedimento Dirigenziale di Autorizzazione n. 109 del 27/10/2022	MR	08/22	
			EMESSO	

PROGETTAZIONE
GVC ENGINEERING
Via della Pineta 1 - 85100 - Potenza
email: info@gvcingegneria.it - website: www.gvcingegneria.it
C.F e P.IVA 01737760767
P.E.C: gvcsrl@gigapec.it
Direttore Tecnico: dott. ing. MICHELE RESTAINO
Collaboratori GVC s.r.l. per il progetto: dott. ing. GIORGIO MARIA RESTAINO, dott. ing. CARLO RESTAINO, dott. ing. ATTILIO ZOLFANELLI

GEOLOGIA ED INDAGINI
Geol. Antonio Di Biase
P.zza Padre Prosperino Gallipoli, 9 - Montescaglioso (MT)
cell. 3470957967
Tel/fax 0835404961
C.F. DBS NTN 71E17 F637P
P.IVA 00706320777
ORDINE DEI GEOLOGI DI BASILICATA Dott. Geol. DIBIASE Antonio N. Iscriz. 257

ARCHEOLOGIA
Dott. Antonio Bruscella
Piazza Alcide De Gasperi 27 - 85100 - Potenza
email: antoniobruscella@hotmali.it
Dott. Antonio Bruscella

AGRONOMIA
Dott. agr. Paolo Castelli
Viale Croce Rossa 25 - 90144 - Palermo
email: paolo:castelli@hotmail.it
P.IVA 05465098267
ORDINE DOTTORI AGRONOMI E DOTTORI FORESTALI PALERMO Dott. CASTELLI PAOLO N. 1198 ALBO SEZ. A

Committente

APOLLO BRINDISI GENTILE SRL

Viale Della Stazione 7, Cap 39100, Bolzano

Comune: *COMUNE DI BRINDISI (BR)*

COD. RIF	G/144/06/C/01/PD	
ELABORATO		FILE
Categoria	N.°	
PD		Scala 1:10.000

Opera: PROGETTO PER LA REALIZZAZIONE DI UN IMPANTO AGRIVOLTAICO DI POTENZA NOMINALE PARI A 6468 kWp DENOMINATO "BRINDISI GENTILE"- UBICATO NEL COMUNE DI BRINDISI (BR)

PROGETTO DEFINITIVO

Oggetto: *RELAZIONE SUGLI IMPATTI CUMULATIVI*
ALLEGATO - AREA ALTRI IMPIANTO FTV INTERNI AL R_{AVA}

RT-16a

Questo disegno é di nostra proprietà riservata a termine di legge e ne é vietata la riproduzione anche parziale senza nostra autorizzazione scritta