

REGIONE PUGLIA

Provincia Brindisi

COMUNI DI LATIANO E MESAGNE

IMPIANTO AGRIVOLTAICO

Richiesta Provvedimento Autorizzatorio Unico Regionale

(art. 27-bis del D.Lgs. 152/2006)

COD. PRATICA: 774LOE2

Soggetto Proponente:



Marseglia Società Agricola S.r.l. (parte agricola)

Ital Green Energy Latiano-Mesagne S.r.l. (parte fotovoltaica)

Idea progettuale, modello insediativo e coordinamento generale: AG Advisory S.r.l.

Paesaggio e supervisione generale: CRETA S.r.l.

Progettista: Ing. Andrea d'Ovidio

Riscontro nota protocollo n. 0129707/2024 del 12/03/2024

**REGIONE PUGLIA - SEZIONE TRANSIZIONE ENERGETICA
SERVIZIO ENERGIA E FONTI ALTERNATIVE E RINNOVABILI**

**Elaborato adeguato alle prescrizioni formulate in
Conferenza dei Servizi della seduta del 25/11/2022**

ID Elaborato:

B.4_2

Layout complessivo del progetto di azienda agricola

Nome del file:

774LOE2_Layout complessivo del progetto di azienda agricola_B.4_2

Scala

1:1.000

Spazio riservato agli Enti:

LEGENDA:

| | | | |
|---|-------------------------------------|----|---|
| STUDIO DI FATTIBILITA' AZIENDA AGRICOLA | | 04 | OFFICINA/TETTOIA RICOVERO MEZZI |
|  | AREA INTERVENTO (AZIENDA AGRICOLA) | 05 | PIAZZALE CLS |
| 01 | CORPO CON UFFICI, MENSA, SPOGLIATOI | 06 | AREA DEDICATA ALLA FUTURA INSTALLAZIONE DI ELETTROLIZZATORI PER LA PRODUZIONE DI IDROGENO |
| 02 | IMPIANTO LAVORAZIONE DEL PRODOTTO | | |
| 03 | GUARDIANIA/FORESTERIA | 07 | ZONA DI CARICO-SCARICO |

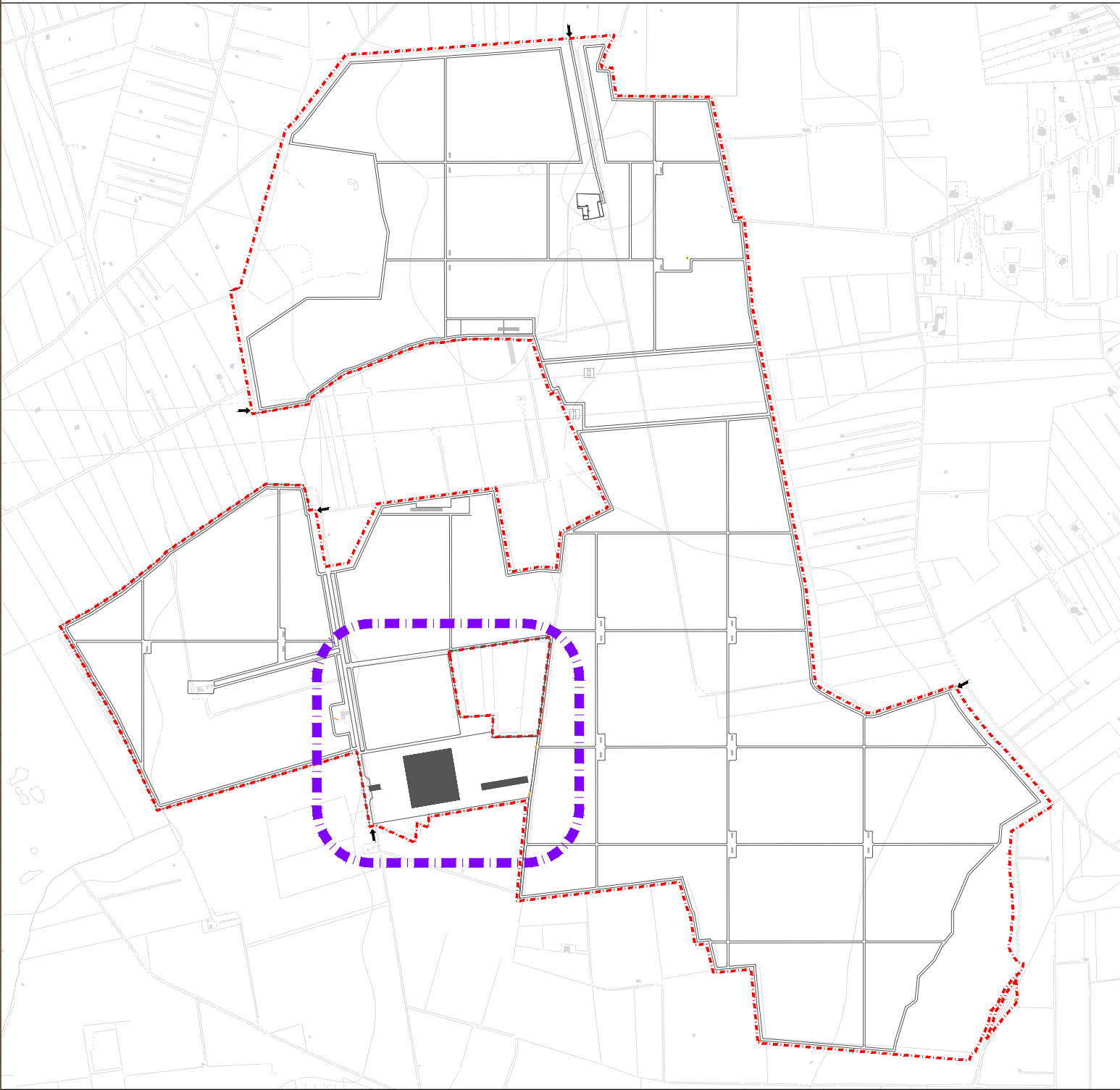

K-PLAN AREA DI INTERVENTO

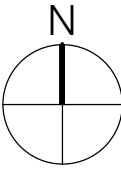

REGIONE PUGLIA
Provincia Brindisi
COMUNI DI LATIANO E MESAGNE

IMPIANTO AGRIVOLTAICO

Richiesta Provvedimento Autorizzatorio Unico Regionale
(art. 27-bis del D.Lgs. 152/2006)

COD. PRATICA: 774LOE2

Soggetto Proponente:



Marseglia Società Agricola S.r.l. (parte agricola)

Ital Green Energy Latiano-Mesagne S.r.l. (parte fotovoltaica)

Idea progettuale, modello insediativo e coordinamento generale: AG Advisory S.r.l.

Paesaggio e supervisione generale: CRETA S.r.l.

Elaborazioni grafiche: Lombardini22 S.p.A. - divisione Elettico Design

Assistenza legale: Norton Rose Fulbright Studio Legale

Progettisti:

Progetto agricolo: NETAFIM Italia S.r.l.

Dott. Alberto Vezio Puggioni

Dott. Luca Demartini

Progetto azienda agricola: Lombardini22 S.p.A. - divisione Elettico Design

Ing. Roberto Cereda

Progetto impianto fotovoltaico: Silver Ridge Power Italia S.r.l.

Ing. Stefano Felice

Arch. Salvatore Pozzuto

Progetto strutture impianto fotovoltaico: Ing. Nicola A. di Renzo

Progetto opere di connessione: Ing. Fabio Calcarella

Contributi specialistici:

Acustica: Dott. Gabriele Totaro

Agronomia: Dott. Agr. Giuseppe Palladino

Archeologia: Dott.ssa Caterina Polito

Archeologia: Dott.ssa Michela Rugge

Asseverazione PEF: Omnia Fiduciaria S.r.l.

Fauna: Dott. Giacomo Marzano

Geologia: Geol. Pietro Pepe

Idraulica: Ing. Luigi Fanelli

Piano Economico Finanziario: Dott. Marco Marincola

Vegetazione e microclima: Dott. Leonardo Beccarisi

Pacchetto
Elaborati
Rif. Itr:
Tecniche
Rif. Elab.

B.4. Elaborati Grafici
dell'azienda agricola -
Progetto di fattibilità
-
_2

ID Elaborato:
B.4_2

**Layout complessivo del progetto di
azienda agricola**

Nome del file:
774LOE2_Layout complessivo del progetto di azienda
agricola_B.4_2

Tipo e formato
Tavola A1

Scala
1:1.000

Ing. Roberto Cereda



| Rev. | Data | Descrizione | Elaborato | Verificato | Approvato |
|------|------------|-----------------|-----------|------------|-----------------|
| 00 | 15.10.2020 | Prima emissione | RIM | MAR | Marseglia Group |
| 01 | | | | | |
| 02 | | | | | |
| 03 | | | | | |

Spazio riservato agli Enti: